

Bahasa Indonesia

2021-2022

STUDY IN JAPAN

////// **Panduan Dasar** ////

www.studyinjapan.go.jp

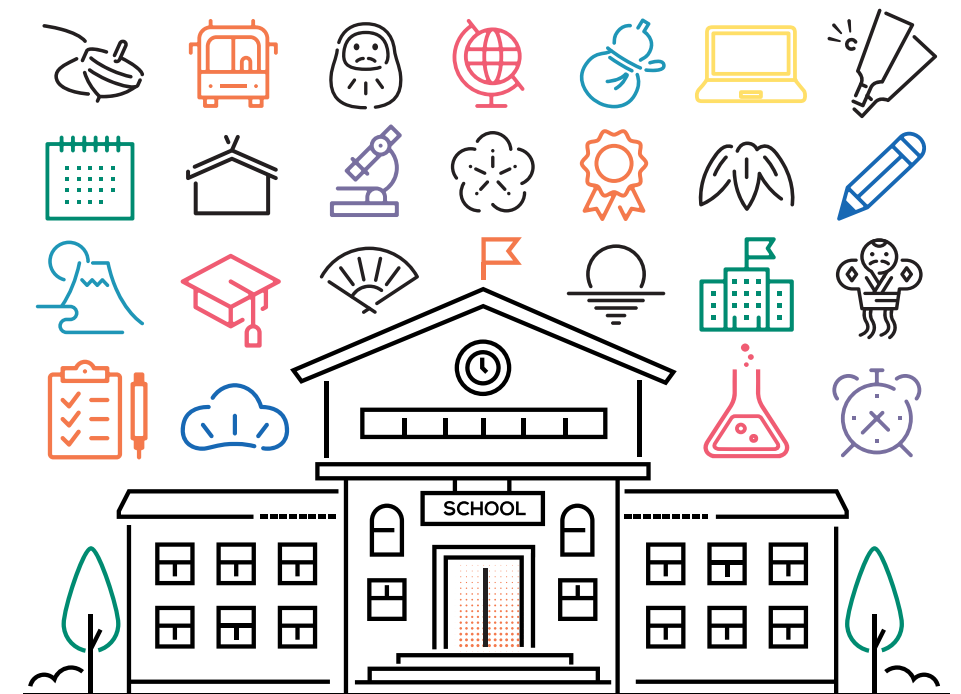

 Independent Administrative Institution
Japan Student Services
Organization

 **STUDY in JAPAN**

10 FAKTA CEPAT TENTANG JEPANG

Mahasiswa internasional sedang belajar di Jepang

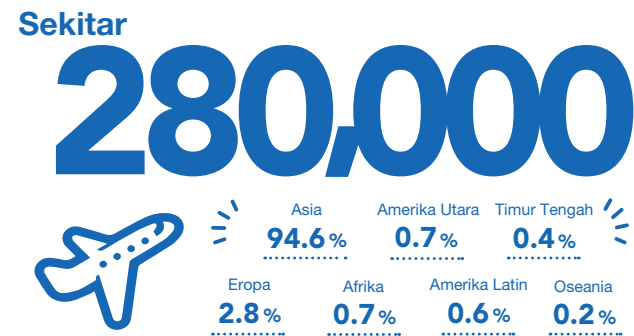

Orang Jepang Pemenang Hadiah Nobel

27

Kontribusi Keuangan untuk PBB

No. **3**

Pendapatan Nasional Bruto

No. **3**

Universitas Jepang di 1.000 teratas QS World Peringkat Universitas 2021

41

Jumlah Robot Industri yang Beroperasi

No. **2**

Situs Budaya Dunia dan Warisan Alam

23

Index Perdamaian Dunia

No. **9**

Termasuk 10 Kota Terbaik di Dunia

2 kota
(peringat pertama dan ke-enam)

Total Ekspor Kendaraan di Dunia

No. **2**

Referensi: • Kementerian Luar Negeri, macam-macam rangking di dunia (<https://www.mofa.go.jp/mofaj/kids/ranking/index.html>)
• Conde Nast Traveler (Readers' Choice Awards 2020)
• Global Peace Index 2020
• UNESCO World Heritage List (<https://whc.unesco.org/en/list/>)
• Ringkasan hasil survei tahunan siswa internasional di Jepang 2020 (JASSO)

Kenapa Belajar di Jepang?

Izumo Kagura ©Iku



Di Jepang, budaya tradisional seperti *sado*, *kabuki*, dan *budo* hidup berdampingan dengan budaya pop seperti manga dan anime.

Tiga rumah bergaya Gassho dengan atap jerami yang curam. (Shirakawago) ©Koichi_Hayakawa



Jepang memiliki banyak gunung dan dikelilingi oleh lautan, sehingga anda dapat menikmati perubahan dramatis dalam pemandangan alam melalui musim semi, musim panas, musim gugur dan musim dingin.

Budaya



Yahiko-jinja Shrine Sumo Ring ©Yahikomura

Alam



Gunung Fuji dan daun musim gugur dekat Danau Kawaguchi ©Koichi_Hayakawa

Keamanan

Tokyo Station ©Mitsunori Egawa



Kereta peluru The Shinkansen

Gaya hidup nyaman dan layanan medis canggih di Jepang didukung oleh salah satu ilmu pengetahuan dan teknologi tingkat tinggi di dunia. Pemerintah Jepang terus fokus pada pertumbuhan lebih lanjut di bidang ilmu pengetahuan dan teknologi, dan superkomputer yang dikembangkan Jepang menduduki peringkat pertama di dunia selama dua tahun berturut-turut.

Makanan



Sushi



Takoyaki

Washoku, budaya makan tradisional Jepang, ditetapkan sebagai warisan budaya tak benda oleh UNESCO, bahan sehat dan berwarna warni dipilih berdasarkan musim. Hal itu menarik perhatian diseluruh dunia sebagai makanan sehat dan berwarna.

Pendidikan Tinggi di Jepang

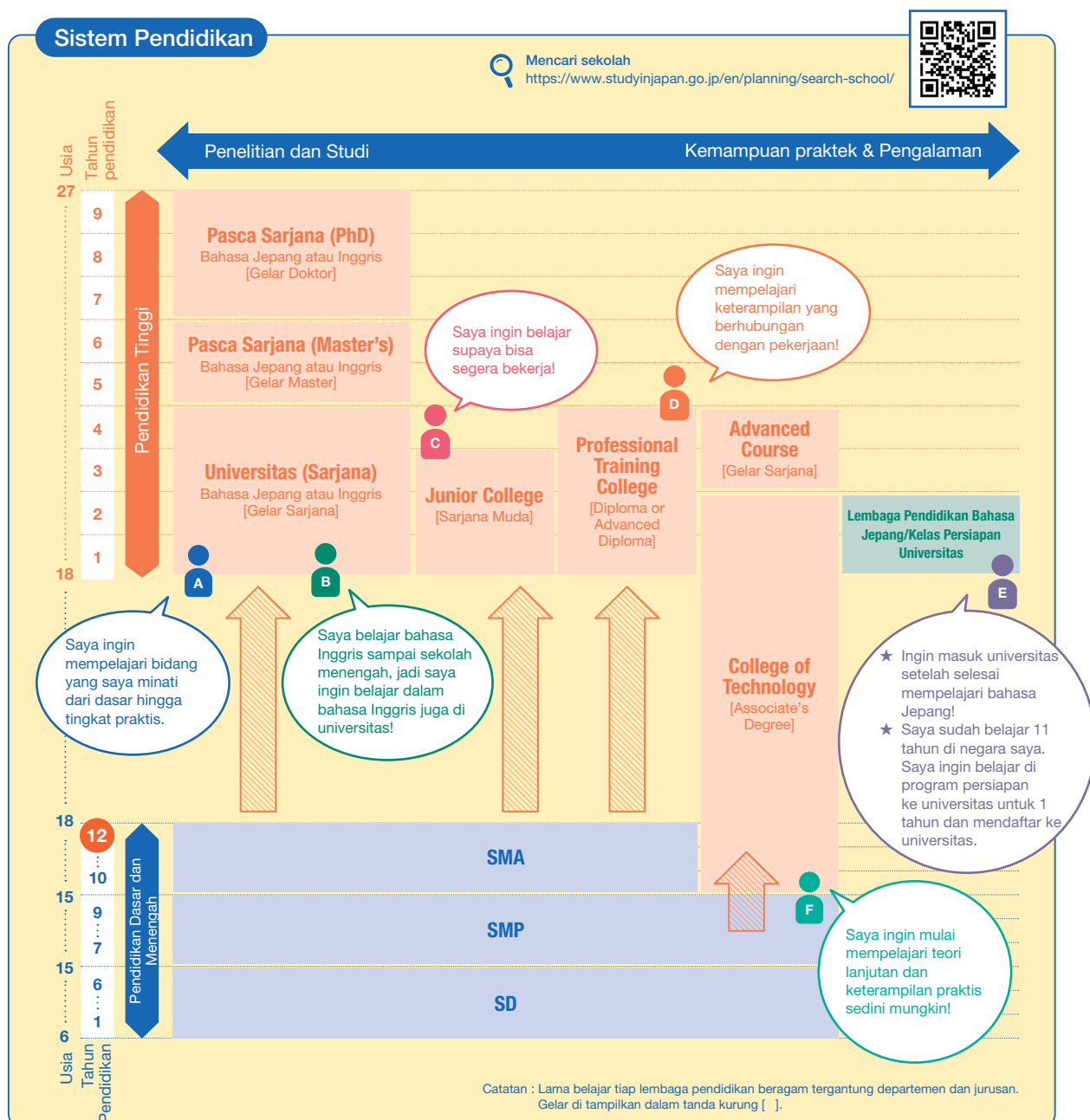

- Pendidikan tinggi di Jepang dimulai setelah 6 tahun SD, 3 tahun SMP, dan 3 tahun SMA (total 12 tahun).
- Untuk mahasiswa internasional yang ingin melanjutkan pendidikan di Jepang harus menyelesaikan 12 tahun pendidikan formal.
- Mereka yang kurang dari 12 tahun pendidikan formal harus menyelesaikan 1 atau 2 tahun pertama program persiapan universitas sebelum memasuki pendidikan tinggi.

7 Langkah Belajar di Jepang



TUJUAN

Mengenai EJU



Examination for Japanese University Admission for International Students (EJU)

Test untuk menentukan apakah siswa memiliki kemampuan bahasa Jepang dan kemampuan akademis dasar yang diperlukan untuk belajar di universitas Jepang dan institusi pendidikan tinggi lainnya.

- ★ Lebih dari 50% universitas Jepang (90% universitas negeri) menggunakan hasil ujian EJU saat menyaring pelamar
- ★ Hasil EJU berlaku 2 tahun
- ★ Pelamar dengan hasil EJU yang sangat baik dijanjikan beasiswa Monbukagakusho untuk mahasiswa asing dengan biaya (Hal.7)
- ★ Ujian dapat diambil berulang kali

Jadwal

Dilaksanakan 2 kali setahun (Juni dan November)

Tempat

Diselenggarakan di Jepang dan 14 negara dan wilayah seluruh dunia!

EJU
https://www.jasso.go.jp/ryugaku/study_j/eju/index.html



Biaya Pendidikan dan Biaya Hidup

Biaya Pendidikan

• Perkiraan biaya pendidikan selama satu tahun



Catatan : Di luar jurusan kedokteran, kedokteran gigi dan Farmasi. Untuk tahun pertama, tambahan biaya masuk dan biaya lainnya harus dibayar terpisah.

Referensi : Ministry of Education, Culture, Sports, Science and Technology, Survey of Fees and Contributions for Students on Private Universities, etc., 2018 (https://www.mext.go.jp/a_menu/koutou/shinkou/07021403/1412031_00002.htm)

Biaya Hidup

• Panduan untuk biaya hidup

Biaya hidup lebih mahal di kota besar. Contoh: 100,000 yen in Tokyo

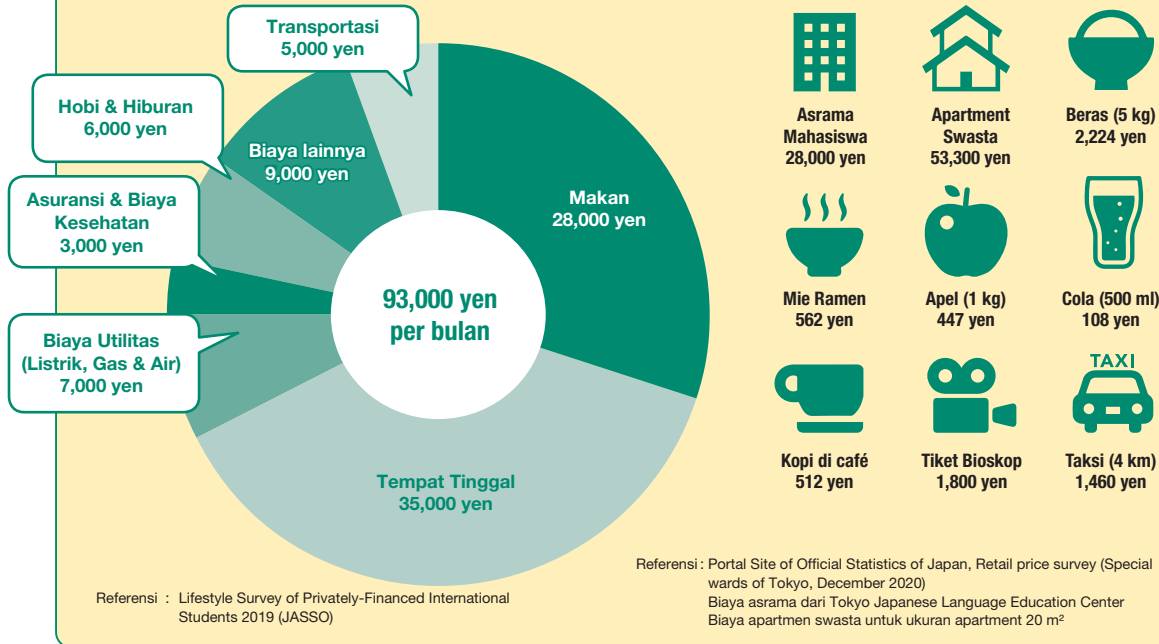

Bekerja paruh waktu sebagai pelajar

Orang dengan status kependudukan "Pelajar" yang mengajukan permohonan "Izin untuk Terlibat dalam Kegiatan selain yang Diizinkan oleh Status Tempat Tinggal Sebelumnya Diberikan," dapat bekerja paruh waktu hingga **28 jam per minggu**.

Berhati-hatilah dengan agen pendidikan yang menekankan bahwa Anda bisa "Dapatkan banyak uang sebagai pelajar di Jepang"!

- Anda dapat menerima 3,000 yen per jam. ❌ **Upah rata-rata per jam adalah 900 yen.**
- Sebagai mahasiswa Internasional anda bisa memperoleh penghasilan 300,000 yen per bulan. ❌ **Upah kerja paruh waktu untuk mahasiswa biasanya sekitar 57,000 yen per bulan**

Beasiswa & Bantuan Keuangan

Beasiswa
<https://www.studyinjapan.go.jp/en/planning/about-scholarship/>



Metode 1 Ajukan permohonan beasiswa yang diberikan oleh Pemerintah Jepang

* Jumlahnya dapat bervariasi menurut jenjang pendidikan. ** Jumlah untuk siswa sekolah bahasa Jepang

	Beasiswa MEXT	Monbukagakusho Honors Scholarship untuk mahasiswa Asing dengan biaya sendiri	Student Exchange Support Program (Beasiswa untuk program jangka pendek di Jepang)
Jumlah bulanan	Dari 117,000 yen*	48,000 yen atau 30,000 yen**	80,000 yen
Pengurangan biaya kuliah	✓		
Bebas tiket penerbangan	✓		
Bebas pendidikan persiapan	✓		
Waktu pembayaran	Sepanjang periode pendidikan	Satu tahun atau enam bulan	Saat mengikuti program
Pelajar yang dapat mendaftar	Pasca Sarjana, Sarjana, College of Technology, Professional Training College, Japanese Studies, dan Teacher training students	Pasca sarjana, sarjana, college of technology, professional training college, and Japanese language students	Pasca sarjana, sarjana, college of technology, professional training college yang belajar di Jepang untuk 1 tahun atau kurang
Berbasis nilai	✓	✓	✓
Berbasis kemampuan keluarga		✓	✓
Proses seleksi	Seleksi dokumen, ujian tulis dan wawancara	Seleksi dokumen	Seleksi dokumen
Jumlah penerima	Tidak dipublikasikan	Sekitar 7.000 orang	Sekitar 5.000 orang

Untuk pertanyaan dan pendaftaran

Kedutaan besar Jepang atau Konsulat Jenderal Jepang di negara Anda atau Universitas Anda

Universitas yang ingin Anda pilih di Jepang

Universitas Anda

Metode 2

Ajukan permohonan ke pemerintah daerah atau lembaga swasta untuk mendapatkan beasiswa

- Mendaftar setelah bergabung dengan sekolah di Jepang.
- Ada banyak spesifikasi untuk negara asal, sekolah, dan bidang studi.
- Tersedia untuk beberapa hingga beberapa ratus siswa setiap tahun. Cari dari website di bawah ini.

Beasiswa pemerintah daerah atau lembaga swasta
<https://www.studyinjapan.go.jp/en/planning/by-style/pamphlet/>



Untuk pertanyaan dan pendaftaran

Sekolah tempat anda akan belajar atau lembaga yang berhubungan

Metode 3

Ajukan permohonan beasiswa di kampus atau gunakan sistem pembebasan / pengurangan biaya sekolah

Universitas X

Pengurangan biaya kuliah (50% or 100%)

Untuk
 Siswa dengan nilai bagus yang akan kesulitan membayar biaya karena alasan keuangan.

Universitas Y

Beasiswa 82.000 yen per bulan (selama 4 tahun)

Untuk
 Siswa dengan hasil ujian masuk yang bagus

Untuk pertanyaan dan pendaftaran

Sekolah tempat anda belajar

Bekerja di Jepang

Dari Mahasiswa Internasional menjadi Karyawan

Jumlah orang yang berubah status tinggal dari pelajar menjadi pekerja.

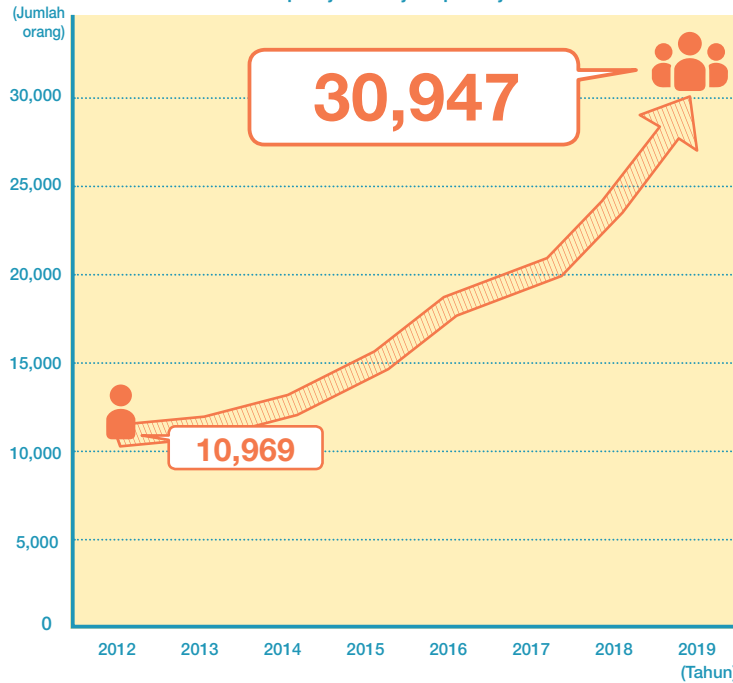

10 Bidang Pekerjaan Tertinggi untuk Mahasiswa Internasional

Rangking	Deskripsi pekerjaan
1	Penterjemahan dan Interpretation
2	Perdagangan luar negeri
3	Corporate sales
4	Teknologi informasi dan komunikasi
5	Pengembangan teknologi (selain bidang pengolahan informasi)
6	Perencana (Humas dan periklanan)
7	Arsitek, Teknik sipil, Tenaga survey
8	Akuntan
9	Pendidikan
10	Peneliti

Referensi : "Status pekerjaan pelajar internasional di perusahaan Jepang 2019" (Badan Layanan Imigrasi Jepang)

Mencari kerja

Mencari pekerjaan di Jepang cukup unik. Oleh karena itu, pelajar internasional yang mencari pekerjaan harus memulai persiapan jauh-jauh hari. Gunakan website di bawah ini untuk mulai mengumpulkan informasi.

Panduan Mencari Kerja untuk siswa internasional (JASSO)
https://www.jasso.go.jp/en/study_j/job/guide.html

Open for Professionals (JETRO)
<https://www.jetro.go.jp/en/hrportal/>



Wawancara



Mempelajari bahasa Jepang dan budaya perusahaan merupakan suatu keharusan yang dimiliki untuk menjadi seorang karyawan!

Austin

Saya datang ke Jepang pada tahun 2012 dan masuk Universitas Tokyo untuk belajar ilmu politik setelah menyelesaikan kursus persiapan. Saya sekarang bekerja sebagai programmer lepas. Meski tergantung jurusan yang anda pilih, universitas Jepang menawarkan banyak kebebasan, dan anda bahkan bisa mengikuti berbagai kegiatan ekstrakurikuler seperti magang. Selain itu, berkat sistem perekrutan lulusan baru, menjadikan Jepang negara termudah untuk membentuk karir pertama Anda di antara negara-negara maju. Untuk sukses di Jepang, daripada menjadi orang Jepang, Anda harus memanfaatkan kekuatan unik Anda sebagai orang asing. Keterampilan bahasa yang dipelajari melalui belajar dan bekerja di Jepang serta pemahaman tentang budaya unik ini pasti menjadi kekuatan yang tak tergantikan. Jika Anda ingin menjadi karyawan yang dicari di dunia yang sedang memajukan globalisasi ini, saya sangat merekomendasikan belajar dan bekerja di Jepang.



Interview



Saya ingin membawa teknologi teknik sipil Jepang ke Rwanda!

Rumanzi Hypolite
NIT (KOSEN), Maizuru College

Negara saya menghadapi masalah bahwa, meskipun kami ingin meningkatkan infrastruktur, kami kekurangan arsitek dan insinyur yang terampil. Oleh karena itu, saya datang untuk belajar di Jepang, yang terkenal dengan tingkat pendidikan dan tekniknya yang tinggi, sehingga saya dapat membawa pulang keterampilan saya dan berkontribusi pada pembangunan negara saya. Saya khawatir tentang tinggal di Jepang dan memiliki beberapa masalah, tetapi selalu ada seseorang yang membantu saya dan saya sangat berterima kasih kepada mereka. Sekarang saya belajar teknik sipil di sebuah sekolah tinggi teknologi dan berencana untuk melanjutkan ke universitas, jika memungkinkan melanjutkan ke gelar master. Impian saya adalah membuat perusahaan konstruksi di negara saya, dan mengajarkan keterampilan dan budaya yang saya pelajari di Jepang kepada generasi muda.



Saya dapat fokus dengan pendidikan saya berkat Beasiswa!

Ioannis Gkolfinopoulos
Tokyo Institute of Technology,
Graduate School of Civil Engineering
Master's Course

Saya pikir bebas dari kekhawatiran finansial selama di Jepang adalah kunci untuk fokus pada penelitian saya, jadi saya melamar beasiswa MEXT. Banyaknya dukungan dan bimbingan yang diberikan kepada mahasiswa di universitas Jepang sangat mengesankan. Di sisi lain, himpitan perjalanan pada jam-jam sibuk cukup mengejutkan! Jepang adalah negara unik tempat tradisi dan teknologi hidup berdampingan. Saya pikir orang barat kemungkinan besar akan mengalami banyak kejutan budaya saat datang ke sini, jadi mempelajari bahasa dan budaya itu sangat penting. Beasiswa MEXT menjamin kehidupan yang lancar sebagai siswa, jadi mengapa tidak mencobanya sendiri.

Kehidupan di Universitas Jepang



Nikmati kehidupan yang memuaskan sebagai mahasiswa internasional di Jepang!

KIAULAKITE PAULINA
Sophomore, Department of
Psychology, Faculty of Human
Life and Environmental Sciences

Alasan saya memutuskan untuk belajar di Jepang adalah ketika saya di sekolah menengah pertama mengunjungi Jepang untuk pertama kali. Saya terpesona oleh budaya dan kota besar Tokyo dan ingin belajar di Jepang.

Setelah lulus ujian untuk beasiswa MEXT dan menjalani satu tahun pendidikan bahasa Jepang di Tokyo University of Foreign Studies, saya masuk Departemen Psikologi, Fakultas Ilmu Kehidupan dan Lingkungan Manusia, Universitas Ochanomizu. Universitas Ochanomizu adalah universitas nasional yang relatif kecil, sehingga tidak ada perlakuan yang dibedakan dengan orang Jepang di kelas.

Kurikulum dan isi kelas sama persis dengan mahasiswa Jepang lainnya yang belajar dalam bidang Psikologi. karenanya, ada tugas dan ujian yang terkadang beresanya sulit, tetapi dapat dikatakan artinya ada banyak hal yang dapat dipelajari dari itu. Saya juga berpikir bahwa saya memiliki kehidupan sebagai siswa yang sangat memuaskan, seperti dapat berteman dengan orang Jepang dan sering keluar untuk bermain ketika tidak ada kelas.



Ini adalah foto kegiatan belajar mandiri di kafe bahasa yang diadakan saat waktu istirahat. Semua orang berhubungan baik.
 ← Ini adalah foto yang diambil di lokasi wisata kyobashi. Dikelilingi oleh hal-hal yang kejepangan sekali ya!

Kegiatan selama 1 hari (sebelum pandemi Covid-19)

● 8:00 - Bangun

Saya mencuci muka dan makan pagi

▼

● 10:00 - Pergi ke sekolah

Karena saya tinggal tidak jauh dari Universitas, maka waktu perjalanan sangat singkat!

▼

● 10:30 to 12:10 - Pelajaran di pagi hari

Saya mengikuti kelas bersama teman - teman

▼

● 12:10 to 13:20 - Makan siang

Saya makan siang dengan teman di kantin kampus, dan kemudian belajar di perpustakaan atau ngobrol dengan teman di ruang kelas.

▼

● 13:20 to 16:30 - Pelajaran di siang hari

Saya mendengar penjelasan dosen dengan seksama dan mencatatnya.

▼

● 16:30 to 18:30 - Bermain bersama teman

Setelah selesai kuliah, saya sering bermain bersama teman-teman Jepang. Kami sering pergi ke Ikebukuro karena dekat dari Kampus. Kami pergi makan serta berkaraoke bersama.

Website Study in Japan

Website Study in Japan menyediakan informasi yang anda butuhkan untuk belajar di Jepang, termasuk bagaimana mempersiapkan, kehidupan sebagai pelajar di Jepang, dan informasi beasiswa. Anda bisa juga mencari sekolah yang cocok dan memenuhi kebutuhan anda sesuai dengan pilihan jurusan anda, bahasa yang dipergunakan di kelas, dan lokasi sekolah.

Sebagai tambahan untuk mereka yang berkeinginan belajar di Jepang atau yang ingin mencari sekolah, kami juga merekomendasikan website ini kepada mereka yang belum yakin akan memutuskan belajar ke luar negeri, atau masih memilih negara yang mana untuk melanjutkan studinya.



Study in Japan website <https://www.studyinjapan.go.jp/en/>



Study in Japan Fair

Kesempatan langka untuk berbicara dengan staf sekolah secara langsung. Pameran pendidikan Jepang di tahun 2020 dilaksanakan secara online. Begitu juga pameran tahun 2021 direncanakan akan dilaksanakan secara online.

Untuk informasi lanjut, kunjungi website Study in Japan.

Study in Japan website <https://www.studyinjapan.go.jp/en/other/event/>



Kantor Perwakilan JASSO

Di masing-masing dari lima kantor internasional JASSO, Anda dapat mengunjungi kami secara langsung, atau hubungi kami melalui telepon atau email. Kami juga memiliki berbagai bahan bacaan tentang belajar di Jepang.



Thailand

1016/3, 10F Serm-mit Tower, 159 Asok-Montri Rd., Bangkok 10110 THAILAND
Tel : (+66) 2-661-7057
E-mail : info@jeic-bangkok.org
Web : <https://www.jeic-bangkok.org/>
Facebook : <https://www.facebook.com/JASSO.Thailand>



Korea

#702 Garden Tower, 84 Yulgok-ro, Jongno-gu, Seoul 03131 REPUBLIC OF KOREA
Tel : (+82) 2-765-0141
E-mail : jasso@jasso.or.kr
Web : <http://www.jasso.or.kr/>
Facebook : <https://www.facebook.com/JASSO.Korea>
Instagram : <https://www.instagram.com/jasso.korea/>

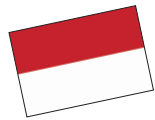

Indonesia

Jakarta Summitas Tower II, 2nd Floor Jalan Jenderal Sudirman Kav. 61-62, Jakarta 12190 INDONESIA

Tel : (+62) 21-252-1912
E-mail : info@jasso.or.id
Web : <http://www.jasso.or.id/>
Facebook : <https://www.facebook.com/jasso.indonesia>
WhatsApp : <https://api.whatsapp.com/send?phone=62212521912>



Vietnam

4th Floor, CornerStone Building, 16 Phan Chu Trinh, Hoan Kiem, Hanoi, VIETNAM

Tel : (+84) 24-3710-0226
E-mail : info@jasso.org.vn
Web : <http://www.jasso.org.vn/>
Facebook : <https://www.facebook.com/JASSO.Vietnam>



Malaysia

A-7-5, Northpoint Offices, Mid Valley City, No.1, Medan Syed Putra Utara, 59200 Kuala Lumpur, MALAYSIA

Tel : (+60) 3-2287-0812
E-mail : enquiry@studyinjapan.org.my
Web : <http://www.studyinjapan.org.my/>
Facebook : <https://www.facebook.com/JASSO.Malaysia>

Q. Saya pernah bersekolah di sekolah Jepang. Bisakah saya mendaftar untuk ujian masuk siswa internasional?

A. Apakah Anda dapat mengikuti ujian masuk siswa internasional atau tidak ditentukan oleh sekolah. Mereka yang telah lulus dari sekolah menengah Jepang, dan mereka yang memiliki gelar Jepang dan kewarganegaraan lain harus menanyakan tentang ujian masuk sebelum mendaftar ke sekolah tersebut

Q. Tolong beritahu saya tentang proses memasuki sekolah pascasarjana.



A. Periksa persyaratan masuk, buat proposal penelitian, dan konfirmasi dokumen apa yang perlu diserahkan. Umumnya, Anda harus mencari pembimbing sendiri. Beberapa institusi mengharuskan Anda memiliki penerimaan informal sebelum melamar, jadi konfirmasi hal ini dengan institusi pilihan Anda sesegera mungkin.

Q. Bagaimana saya harus mencari dan mengkonfirmasi periode aplikasi, jika perlu dokumen, dan ujian masuk?



A. Rincian proses aplikasi dan ujian masuk dapat ditemukan di situs web sekolah atau panduan masuk. Setelah Anda memutuskan sekolah mana, periksa situs web atau panduan penerimaan mereka.

Q. Tolong beritahu saya tentang program pertukaran internasional dan beasiswa sekolah menengah.

A. Organisasi di bawah ini memiliki program pertukaran pelajar bagi siswa SMA.

- **AFS Intercultural Programs**
URL: <https://afs.org>
- **YOUTH FOR UNDERSTANDING**
URL: <http://yfu.or.jp>

Catatan: carilah "AFS Indonesia" untuk informasi program di Indonesia

Kami sangat yakin bahwa setiap orang dapat menemukan sesuatu yang berharga dengan belajar di Jepang.

Japan Student Services Organization (JASSO) menyediakan program dukungan berikut untuk mahasiswa internasional.

- Pemberian beasiswa
- Pelaksanaan Examination for Japanese University Admission for International Students (EJU)
- Pengumpulan dan penyediaan informasi tentang belajar di luar negeri
- Pendidikan bahasa Jepang
- Penyediaan asrama mahasiswa

[Dukungan perumah]

Independent Administrative Institution, Japan Student Services Organization (JASSO) Information Services Division, Student Exchange Department
2-2-1 Aomi, Koto-ku, Tokyo 135-8630
E-mail : infoja@jasso.go.jp
Tel : (+81) 3-5520-6111
Web : <https://www.studyinjapan.go.jp/ja/>

